

COMUNE DI TAVARNELLE V.d.P. (FI)

Marchesi Antinori S.p.A.

BADIA A PASSIGNANO- LOC. CASTELROTTO

TAV. 19

PIANO ATTUATIVO ai sensi dell' art. 119 L.R.65/2014,
in contestuale variante al Regolamento Urbanistico, per recupero a fini residenziali, mediante
demolizione e parziale ricostruzione,del complesso di prefabbricati ex-agricoli dismessi del
Podere Castelrotto in località Badia a Passignano, con riqualificazione paesaggistica e
ambientale dell'intero contesto.

PROGETTO
Bernardo Tori
studio di architettura

Via San Niccolò 17/B
cap. 50125, Firenze
tel. 0572/2476933
b.tori@bernardotori.it
www.studiotori.it

CONSULENZA TECNICA
Consulenza geotecnica e geologica: IdroGeo Srl - Via S. Pellico 14/16, 50052 Certaldo

OGGETTO: Sezioni CC', DD' e EE' - Stato di progetto e stato sovrapposto

STATO DI PROGETTO - SOVRAPPOSTO

I PROGETTISTI
Arch. Bernardo Tori
Via S. Niccolò, 17/B
50125 - Firenze

LA PROPRIETA'
Marchesi Antinori Spa
Piazza degli Antinori, 3
50123 - Firenze
P.iva: 0587460480

NOME FILE TIPO DI DOCUMENTO SCALA DATA
Tavola grafica 1:200 01/08/2016

SPAZIO RISERVATO ALL'UFFICIO

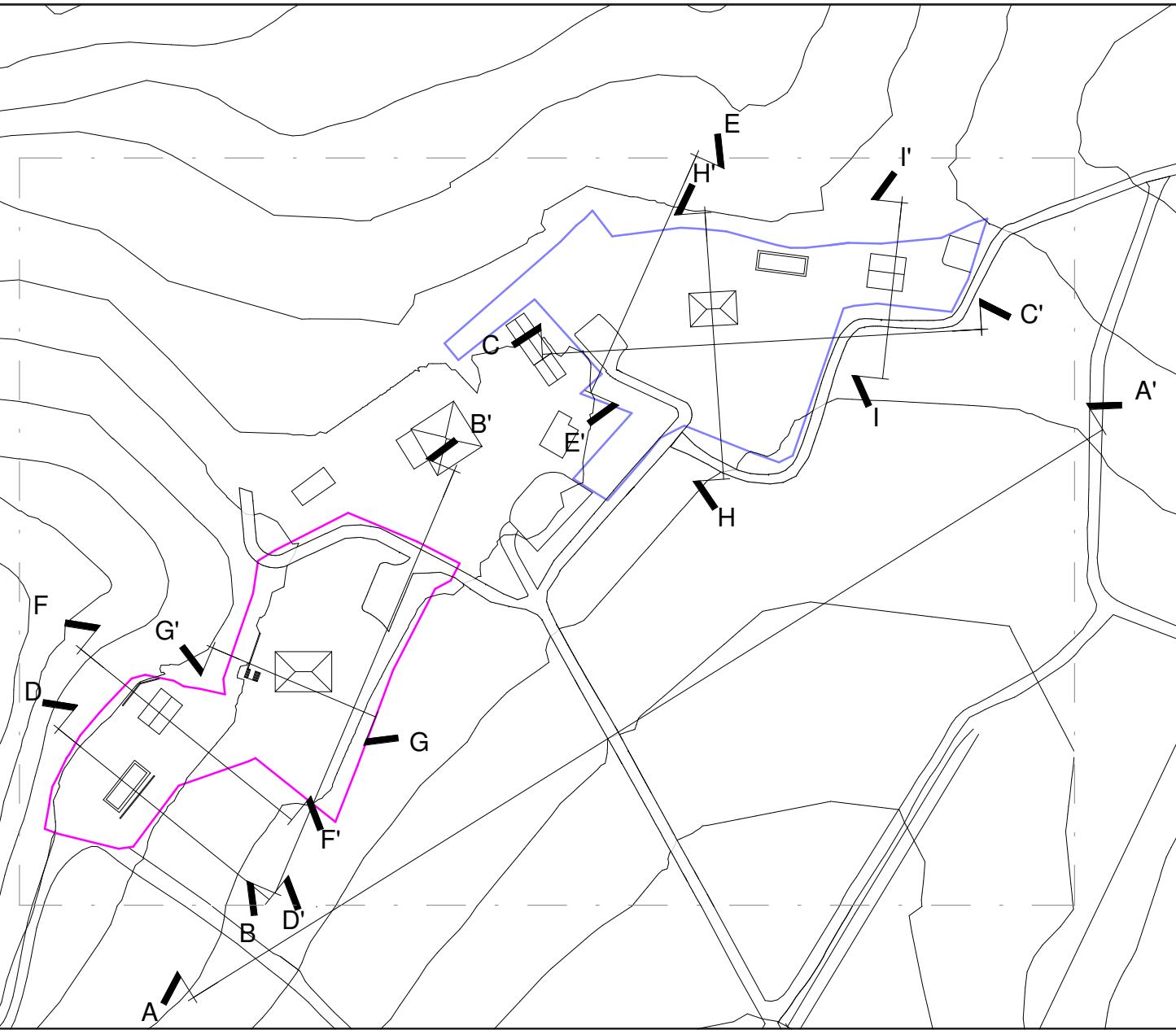

Planimetria generale - Stato di progetto
1:2000

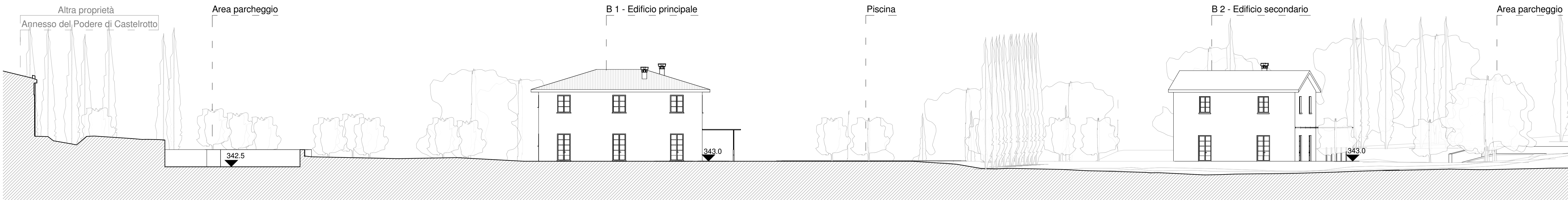

Sezione CC' - Stato di progetto

1 : 200

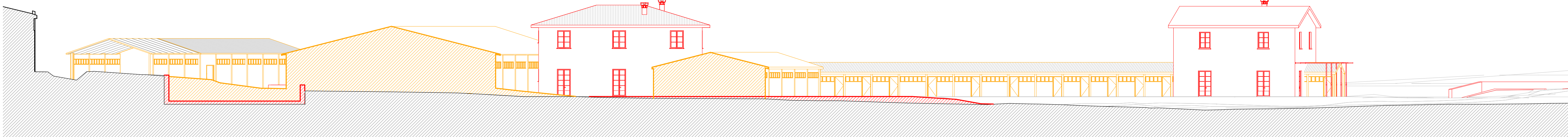

Sezione CC' - Stato sovrapposto

1 : 200

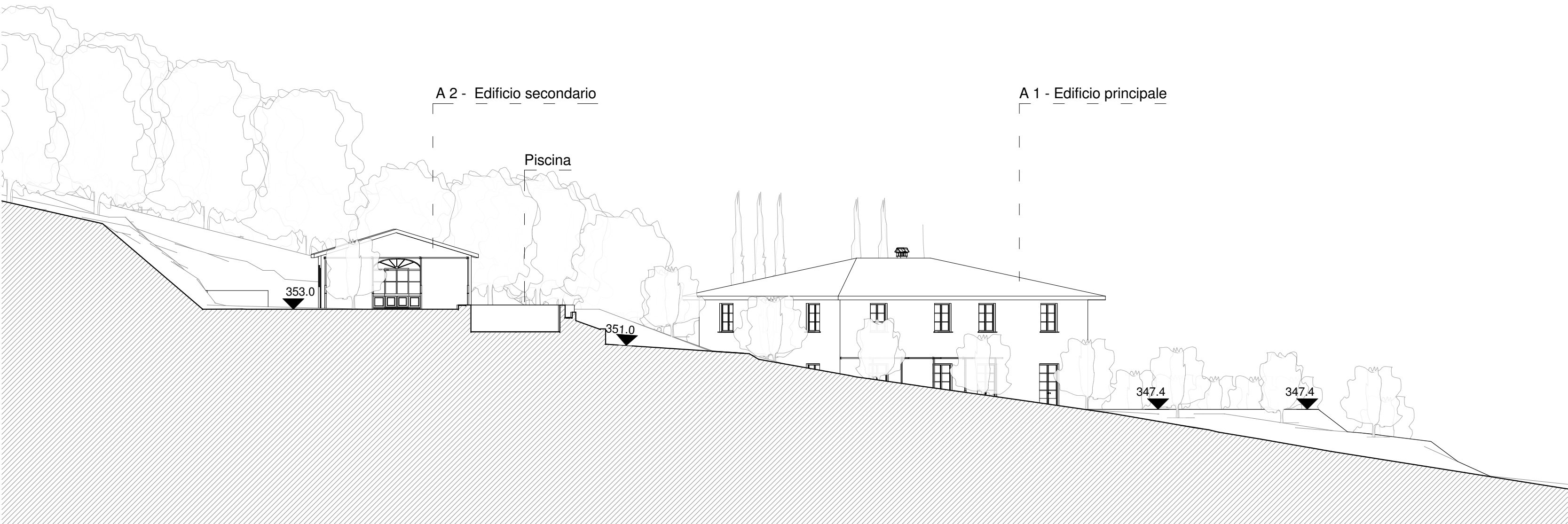

Sezione DD' - Stato di progetto

1 : 200

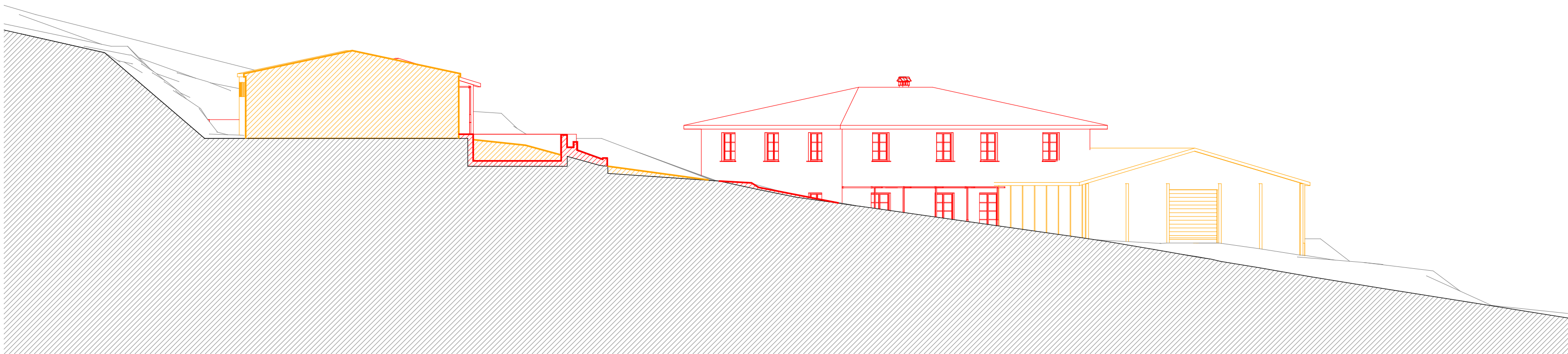

Sezione DD' - Stato sovrapposto

1 : 200

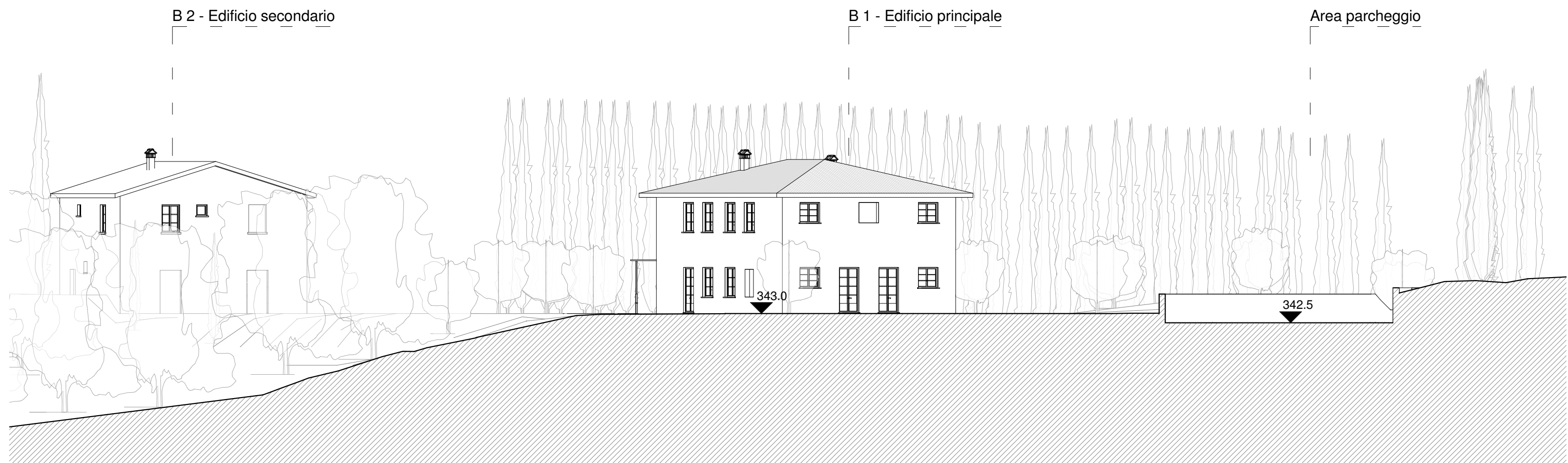

Sezione EE' - Stato di progetto

1 : 200

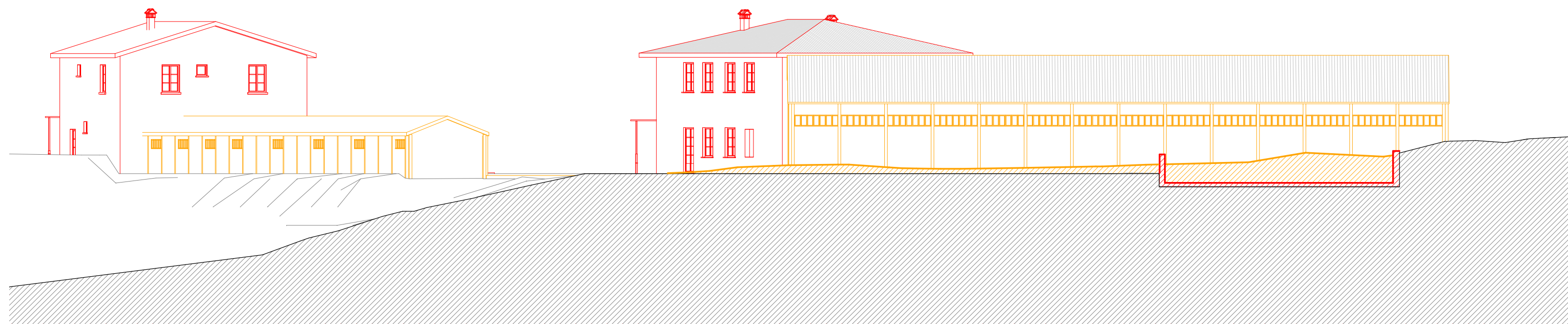

Sezione EE' - Stato sovrapposto

1 : 200