

PIANO ATTUATIVO ai sensi dell' art. 119 L.R.55/2014
In contestuale variante al Regolamento Urbanistico, per recupero a fini residenziali, mediante
demolizione e parziale ricostruzione del complesso di prefabbricati ex-agricoli dismessi del
Podere Castelrotto in località Badia a Passignano, con riqualificazione paesaggistica e ambientale
dell'intero contesto.

PROGETTO
Bernardo Tori
Via san Niccolò n° 68
cap 50125, Firenze
tel.055/2400012
toribernardostudio.it
www.bernardotori.it

CONSULENZA TECNICA
Consulenza geotecnica e geologica: Inrogeo Srl - Via s. Felice 14/15, 50052 Certaldo

OGGETTO: Localizzazione dell'intervento:
ubicazione dell'area su stralcio Carta Tecnica Regionale (CTR)

STATO DI FATTO

I PROGETTISTI
Arch. Bernardo Tori
Via S. Niccolò, 68
50125 - Firenze

LA PROPRIETA'
Marchesi Antinori Spa
Via S. Niccolò, 3
50123 - Firenze
P. Ivc: 05087460480

NOI E FILE	TIPO DI DOCUMENTO	SCALA	DATA
	Tavola grafica	1:114000	01/08/2016

SPAZIO RISERVATO ALL'UFFICIO

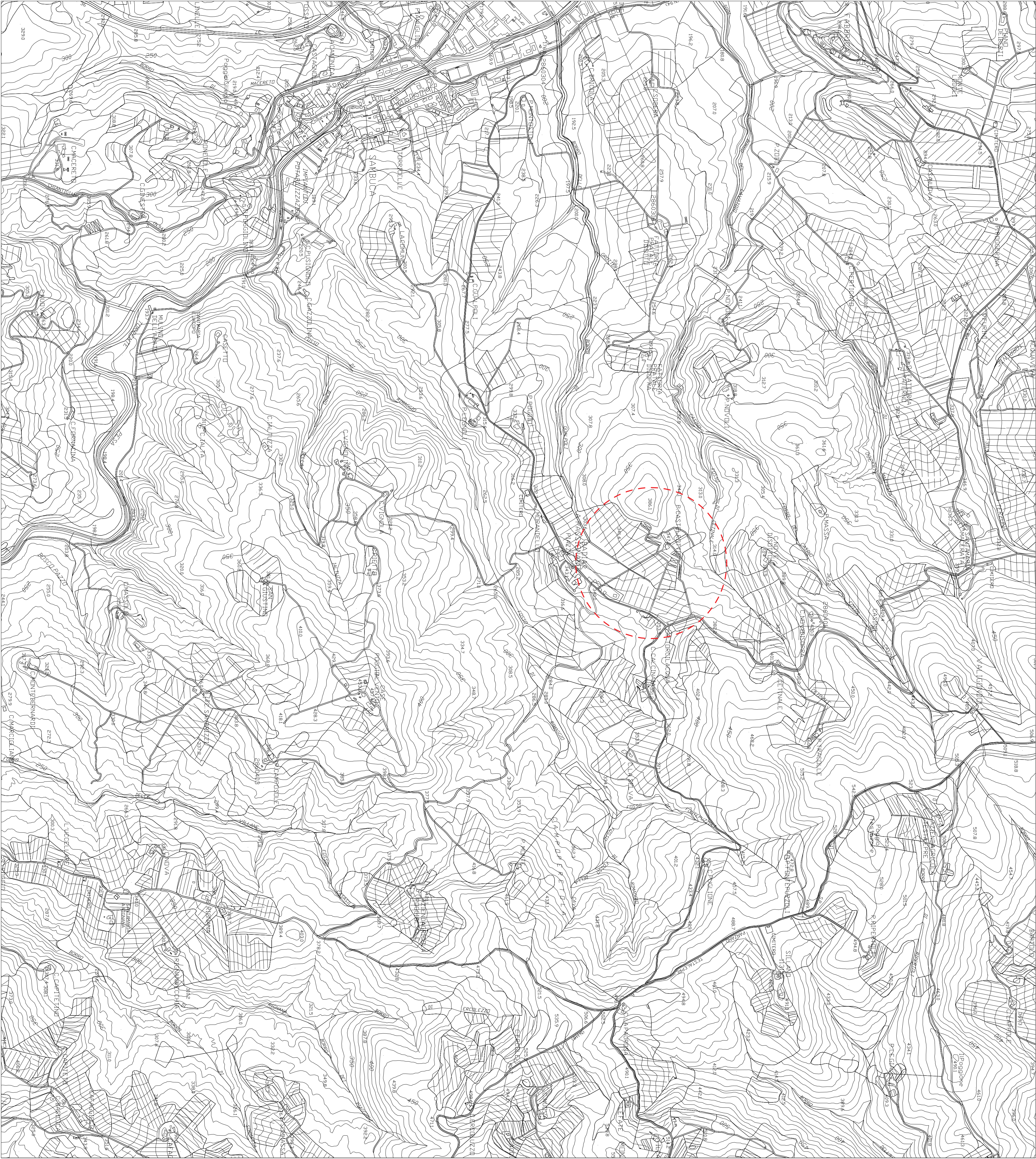
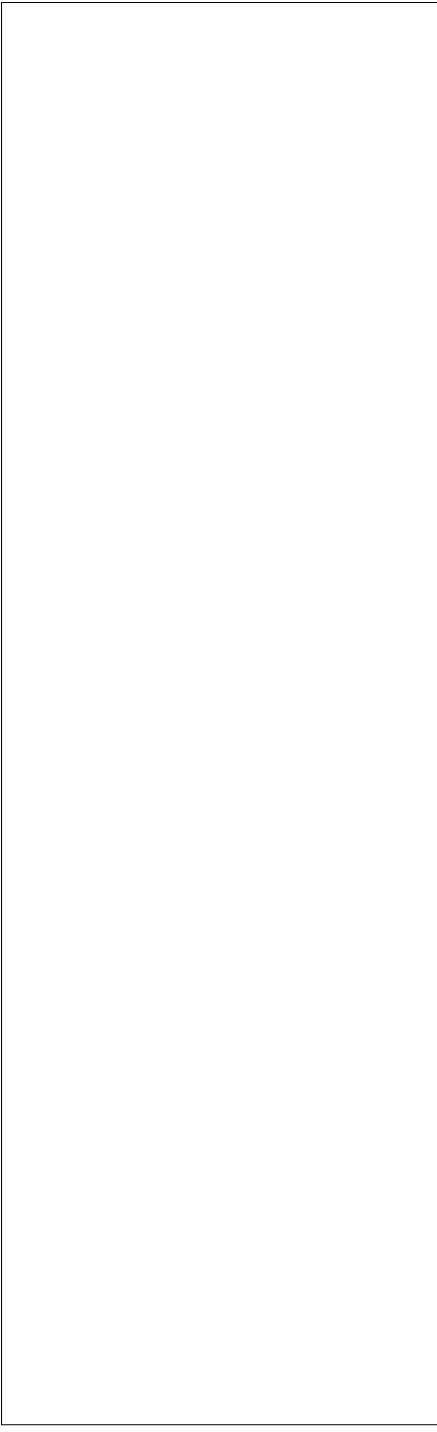

Localizzazione dell'intervento

UBICAZIONE DELL'AREA SU STRALCIO DI CARTA TECNICA REGIONALE
Scala1:10 000